

Giacomo Puccini  
Gianni Schicchi

Allegro ♩ = 132

ff

Red.

8

f tumultuoso

p

rit. a tempo

dim. e rall.....

(Tamburo funebre)

molto

(Ai lati del letto quattro candelabri con quattro ceri accesi. Davanti al letto un candelabro a tre candele, spento. Le sarge del letto, semichiusse, lasciano intravedere un drappo rosso che ricopre un corpo.)

I parenti di Buoso sono in ginocchio, intorno al letto, in atto di preghiera. Gherardino è a sinistra, vicino alla parete; è seduto in terra, volta le spalle ai parenti e si diverte a far ruzzolare delle palline di legno.

Luce di sole e luce di candele; sono le nove del mattino.)

1 CURTAIN RISES-SI ALZA LA TELA

Largo ♩ = 60

(I parenti di Buoso susurrano una preghiera, mentre Marco, Zita e Ciesca si lamentano addolorati.)

ZITA *pp*lamento

CIESCA *pp*lamento

MARCO *pp*lamento

ZITA *p*  $\overbrace{\quad\quad\quad}^3$

RINUCCIO *Po. ve. ro Buoso!* *p*  $\overbrace{\quad\quad\quad}^3$  *Po. ve. rozio!*

SIMONE *p* *Po. ve. ro cugino!*

ZITA

(verso Betto)

Sciii!.....

CIESCA

(verso Betto)

Oh! Buoso!

Sciii!.....

NELLA

(verso Betto)

Buoso!

Sciii!.....

GHERARDO

(Gherardino butta in terra una sedia, e i parenti, colla scusa di zitti e Gherardino, zittiscono Betto)

(verso Betto)

Buoso!

Sciii!.....

MARCO

(verso Betto)

Oh! Buoso!

Sciii!.....

SIMONE

(verso Betto)

Sciii!.....

BETTO

O co\_gnato! o co\_gnà...

rit. a tempo

NELLA

(a Gherardino che lo tira per le vesti e gli dice qualcosa nell'orecchio)

Gior.ni?

Per

GHERARDO

Io piange - rò per giornie gior.ni. Sciò!

ZITA

*Ti pian - ge - rò tut - ta la vi - ta mi - a!..*

CIESCA

*Me - si? Per an - ni ed an - ni!*

NELLA (a Gherardino)

*me - si! Sciò!*

ZITA

(a Gherardo, seccata, allontanando Gherardino)

*Por - ta - te - ce - lo voi, Ghe - rar - do, via!*

CIESCA

*Po - ve - ro Buo - so!*

MARCO

*Po - ve - ro Buo - so!*

rall: ..... a tempo

(Gherardo si alza, prende il figliolo per un braccio e a strattoni lo porta via dalla porticina di sinistra.)

ZITA *p*

Oh! Buo - so, Buo - so, tut - ta la vi - ta

CIESCA *p*

Oh! Buo - so, Buo - so, tut - ta la vi - ta

RINUCCIO *p*

Oh! Buo - so, Buo - so, tut - ta la vi - ta

MARCO *p*

Oh! Buo - so, Buo - so, tut - ta la vi - ta

SIMONE *p*

Oh! Buo - so, Buo - so, tut - ta la vi - ta

**2**

*stacc.*

ZITA

piange - re - mo la tua dipar - ti - ta!

CIESCA

piange - re - mo la tua dipar - ti - ta! Pian - ge - rem

RINUCCIO

piange - re - mo la tua dipar - ti - ta!

MARCO

piange - re - mo la tua dipar - ti - ta!

SIMONE

piange - re - mo la tua dipar - ti - ta!

ZITA

*Buo-so! Buo - so!*

CIESCA

*tut - ta la vi - ta!*

RINUCCIO

*Pian - ge - rem!*

*(Tutti ripigliano a pregare, meno Betto e Nella che si parleranno all'orecchio)*

**3**

NELLA

*Ma co - me? Dav - ve - ro?*

RINUCCIO

*(piangente, curvandosi verso Nella)*

*Che di-co.noaSi-gna?*

BETTO

*Lo di-co.noaSi-gna.*

NELLA

*(parlà all'orecchio di Rinuccio)*

*Si di-ceche...*

RINUCCIO

BETTO

*Giaaa?!...*

*Lo di-co.noaSi-gna.*

CIESCA *(piagnucolosa, curvandosi verso Betto)*

*Che di-co.noaSi-gna?*

BETTO

*(parla piano a Ciesca)*

*Si di-ce che...*

**CIESCA** (*con voce naturale e forte*)

*p* *3*

Nooooo!?

Mar-co, lo sen-ti che di-co-no a Si-gna?

*p*

**CIESCA**

(*parla piano all'orecchio di Marco*)

Si di-ce che...

**MARCO**

(*parlato*)

Eeeeh?!

*p*

**ZITA**

(*piagnucolosa*)

Ma insom - ma pos - sia-mo sa-pe - re... che

**BETTO**

*3*

Lo di-co-no a Si-gna.

(*Tamburo*)

ZITA

dia - mi - ne di - co - no a Si - gna?

BETTO

*p* Ci son del - le vo - ci...

BETTO

dei mez - zi di - scor - si... Di - ce - van jer - se - ra dal Ci - sti - jor - na - jo:

rit. *p*

BETTO

"Se Buo - so cre - pa, pei fra - ti è man - na! Di - ran - no:

a tempo

5

BETTO

pan\_cia mia, fat - ti ca - pan - na!" E un al - tro: ~sì, sì, sì, nel testa.

SIMONE (sollevandosi, dopo di avere ascoltato Betto)

Mache?!?! Chi lo di\_ce?

BETTO

\_men - to ha lasciato ogni co\_saad un convento!~

SIMONE

Lo di\_co\_noa Si\_gna????

BETTO

Lo di\_co\_noa Si\_gna.

ZITA

*(I parenti sono sempre in ginocchio, ma non pensano più alle preghiere e si guardano l'un l'altro, sorpresi)*

*Lo di - co.no a Si.gna!*

CIESCA

*Lo di - co.no a Si.gna!*

*Si.mo.ne?*

*Lo di - co.no a Si.gna!*

RINUCCIO

*Lo di - co.no a Si.gna!*

GHERARDO

*O Si.mo.ne?*

*Lo di - co.no a Si.gna!*

*Lo di - co.no a Si.gna!*

ZITA

*Par - la, tu se'il più vecchio...*

MARCO

*Tu se' an - che sta - to po - de - stà a Fu -*

6

ZITA

*Che ne pen-si?*

MARCO

*\_cecchio... Che ne pen-si?*

Piano accompaniment for the first system, featuring a right-hand melody and a left-hand bass line.

SIMONE

*(riflette un istante, poi dice gravemente)*

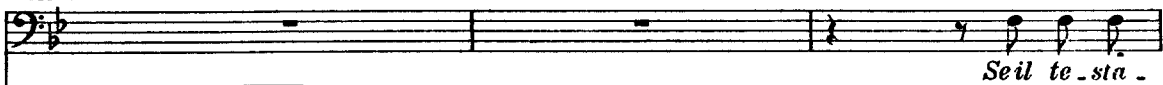

*Seil te - sta -*

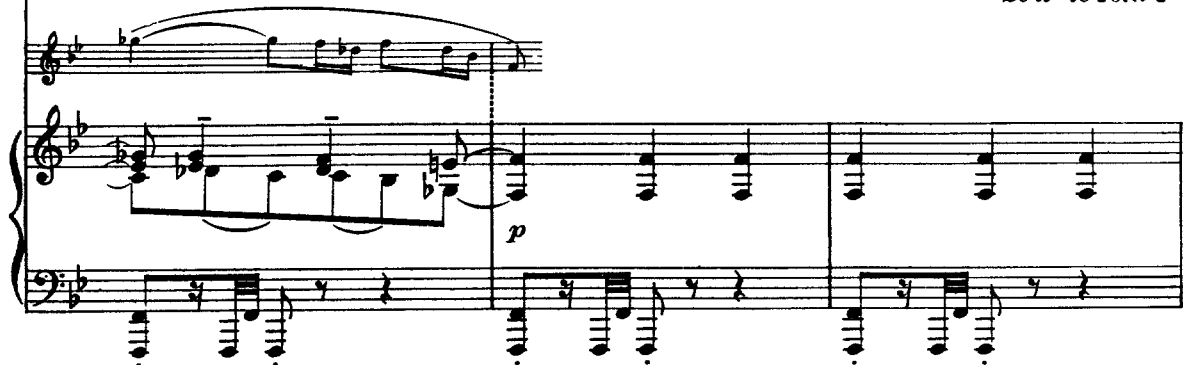

SIMONE

*\_mento è in ma\_no d'un no - ta - jo... chi lo sa? For-se è un*

**SIMONE**

gua - jo! Se pe - rò ce l'a - ves - se la - sciato in questa stan - za, gua - jo pei

*p* *cresc.*

**ZITA**

*p*  
Gua - jo pei

**CIESCA**

*p*  
Gua - jo pei

**NELLA**

*p*  
Gua - jo pei

**RINUCCIO**

*p*  
Gua - jo pei

**GHERARDO**

*p*  
Gua - jo pei

**MARCO**

*p*  
Gua - jo pei

**SIMONE**

fra - ti, ma per noi: spe - ran - za!

**BETTO**

*p*  
Gua - jo pei

*f* *p*

ZITA

*(Tutti si alzano di scatto)*

*fra - ti, ma per noi spe - ran - za!*

CIESCA

*fra - ti, ma per noi spe - ran - za!*

NELLA

*fra - ti. ma per noi spe - ran - za!*

RINUCCIO

*fra - ti, ma per noi spe - ran - za!* (O Lau -

GHERARDO

*fra - ti. ma per noi spe - ran - za!*

MARCO

*fra - ti, ma per noi spe - ran - za!*

BETTO

*fra - ti, ma per noi spe - ran - za!*

*cresc.* *stringendo il tempo* .....

RINUCCIO

*ret - ta, a - mo - re mi - o, speriam nel te - stamen - to del - lo*

*f*

*(Gherardo rientra solo e si unisce a Nella nella ricerca febbrile. Betto adocchia un bel piatto d'argento sul quale vi è uno stile e un paio di forbici, pure d'argento. Cautamente guardingo allunga una mano per ag-*

**RINUCCIO**

zio!)  
**Allegro vivo** ♩ = 138

*guantare il contenuto del piatto; ma un falso allarme di Simone lo disturba)*

*(Tutti si voltano; Betto fa il distratto; Simone guarda meglio una pergamena)*

**SIMONE**

Ah! No. Non è!

*(Si riprende la cerca; Betto agguanta le forbici e lo stile, le striscia al panno della manica e li mette in tasca. Ora tenta di trafragare il piatto; allunga la mano, ma un falso allarme di Zita fa voltare tutti.)*

**ZITA**

Ah!

ZITA (*cacciando la testa nello stipo*) (*Si riprende più affannosamente la cerca. I parenti, inferociti, non sanno più*

No. Non c'è!

*dove cercare; buttano all'aria tutto nella camera: rovistano i cassetti, le credenze, le cassapanche, sotto il letto.*

*Le pergamene, le carte volano per l'aria. Betto approfitta di questa confusione per agguantare il piatto e per*

*nascondarlo sotto il vestito, tenendolo assicurato colle mani.)*

(Rinuccio. che è salito allo stipo in cima alla scala,

ZITA

*(Tutti accorrono colle mani protese per afferrare il te.*

No! non c'è!...

CIESCA

No! non c'è!...

NELLA

No! non c'è!...

RINUCCIO

*riesce ad aprirlo (gridando)*

Sal - vò - ti! Sal - vò - ti! Il te - sta -

GHERARDO

Do - ve sia?...

MARCO

Do - ve sia?...

SIMONE

No! non c'è!...

BETTO

No! non c'è!...

stamento. Ma Rinuccio mette il rotolo di pergamena nella sinistra e protende la destra come per fermare lo slancio dei parenti)

RINUCCIO

-men - to di Buo - so Do - na - ti! Zia, l'ho tro - va - to

**10** Sostenendo

*dim.*

*cresc.*

*poco allarg.*

## RINUCCIO

io!... Co - me com - pen - so, dimmi se lo zi - o, po - ve - ro

a Tempo

*p*

## RINUCCIO

zi - o! m'a - ves - se lascia - to be - ne be - ne, se tra

## RINUCCIO

po co si fos - se tut - ti ric - chi in un giorno di festa co - me que - sto, mi da -

*incalzando e cresc.*

## RINUCCIO

*p*

resti il consen - so di spo - sa - re la La - u - ret - ta figlio - la del - lo

*cresc:...*

*pp*

RINUCCIO

Schic - chi? Mi sem - bre - rà più

RINUCCIO

dol - ce il mio re - dag - gio...po.trei spo - sar - la per Ca - len - di -

*ff poco allarg.*

CIESCA

RINUCCIO

-mag - gio!

GHERARDO

MARCO

SIMONE

BETTO

a tempo moderando

11

*p*

CIESCA

si!

NELLA

C'è tempo a ri.par - lar.ne!

RINUCCIO

(insistendo)  
Potrei sposarla per Ca.len - di -

GHERARDO

C'è tempo a ri.par - lar.ne!

MARCO

si!

SIMONE

si!

poco rall. poco rit:.....

CIESCA

Lo ve.di che si sta col - le spine sot.to i

RINUCCIO

-maggio!

GHERARDO

Qui, presto il testa.men.to!

MARCO

Qui, presto il testa.men.to!

a tempo, moderando

ZITA

*Se tutto an - drà co - me si spe - ra, spo - sa chi vuoi,*

CIESCA

*pie - di?*

RINUCCIO *(dando il testamento alla vecchia)*

*Zia!*

*Andantino* ♩=84

*(Zita va al tavolo e vi si siede: i parenti la seguono)*

ZITA

*sia pu - re la ver - sie - ra.*

RINUCCIO

*Ah! lo zio mi vo - le - va tan - to*

*rall.*

*All<sup>o</sup> come prima*

*col canto*

*p*

*e l'attorniano. Zita cerca le forbici per tagliare i nastri del rotolo; non trova le forbici. Guarda intor -*

RINUCCIO

*be - ne, m'a - vrà la - scia - to col - le ta - sche pie - ne!*

*no i parenti, sospettosa; Betto non sa che viso pigliare. La Zita strappa il nastro colle mani ed apre: appare*

**RINUCCIO**

*(a Gherardino, che è tornato ora in scena, sottovoce)*

*Cor - ri da Gianni Schicchi, di - gli che ven - ga qui*

12

*una seconda pergamena che avvolge ancora il testamento)*

**RINUCCIO**

*colla La - u - ret - ta: c'è Rinuc - cio di Buo - so che l'a - spet - ta!*

**RINUCCIO** *(dandogli due monete)*

*(Gherardino corre via)*

*A te due po - po - li - ni: com - pra ti con - for - ti - ni!*

*dim. e rall:.....*

ZITA

*(leggendo)*

"Aimieicu - gi - ni Zi - ta e Si - mo - ne!,"

SIMONE

Po - ve - ro Buoso!

**13**

*a tempo sostenuto*

ZITA

Po - ve - ro Buoso!

*(in un impeto di riconoscenza)*

SIMONE

Tut - ta la ce - ra tu de - via - ve - re!

*accende anche le tre candele del candelabro spenfo)*

SIMONE

In sino in fondo si de - ve strugge - re! Si! go - di, go - di! Po - ve - ro

ZITA

*p*  
Po - ve - ro Buo - so!

CIESCA

*p* *pp*  
Po - ve - ro Buo - so! Se m'a - ves - se la - sciato questa ca - sa!

NELLA

*p* *pp*  
Po - ve - ro Buo - so! Se m'a - ves - se la - sciato questa ca - sa!

RINUCCIO

*p*  
Po - ve - ro Buo - so!

GHERARDO

*p* *pp*  
Po - ve - ro Buo - so! Se m'a - ves - se la - sciato questa ca - sa!

MARCO

*p* *pp*  
Po - ve - ro Buo - so! Se m'a - ves - se la - sciato questa ca - sa!

SIMONE

Buo - so!

BETTO

*p*  
Po - ve - ro Buo - so!

*p*

ZITA

CIESCA *Ei mu.li . ni di Si.gna!*

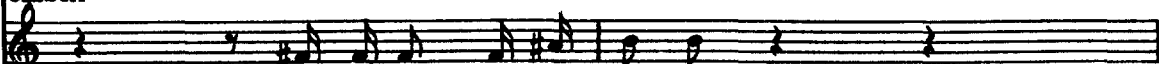

NELLA *Ei mu.li . ni di Si . gna!*

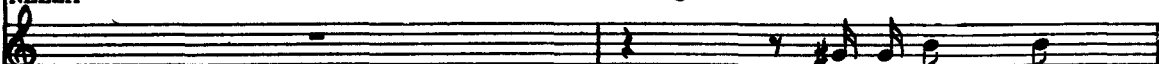

GHERARDO *Poi la mu . la!*

MARCO *Ei mu.li . ni di Si . gna!*

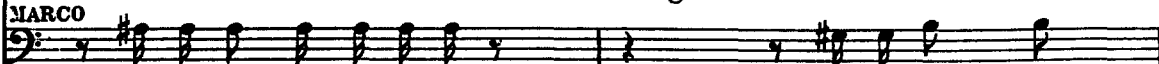

*Ei mu.li . ni di Si.gna!* *Poi la mu . la!*

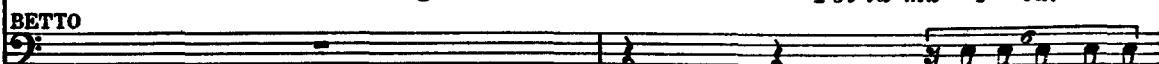

BETTO *Se m'aves . se la .*

ZITA

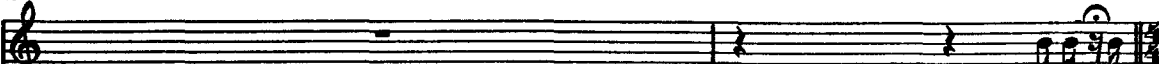

CIESCA *Zitti! Ea.*

GHERARDO *I mu.li . ni di Si . gna!*

MARCO *I mu.li . ni di Si . gna!*

SIMONE *La mu.la i mu.li...*

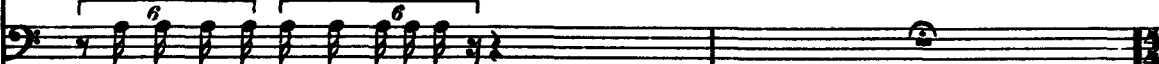

*La mu.la e i mu.li . ni di Signa!*

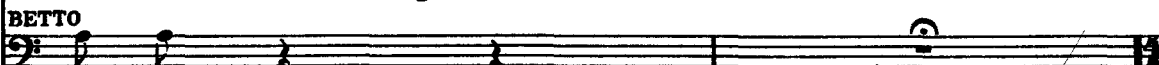

BETTO *. scia . to...*

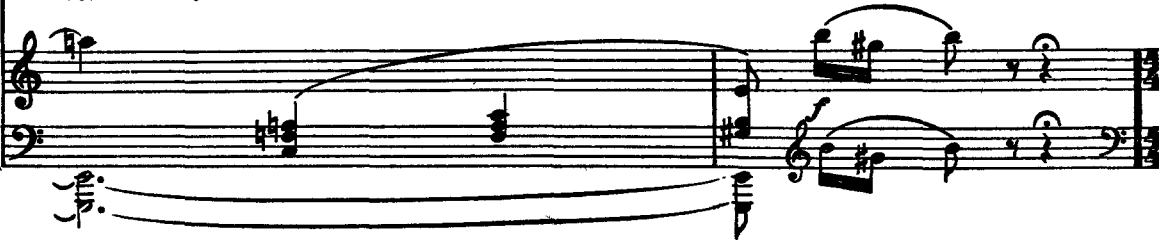

(Zita è in mezzo col testamento in mano; ha dietro a sè un grappolo umano. Marco e Betto so.

ZITA

- per - to!

Andante moderato  $\text{♩} = 58$  14

*mf* *tratt.* *pp* *tratt.*

no saliti sopra una sedia per veder meglio. Tutti i visi sono assorti nella lettura.

*tratt.*

Le bocche si muovono come a chi legge da sè a sè, senza emettere voce. A un tratto i visi si

*tratt.* *mf*

cominciano a rannuvolare, arrivando poco a poco ad una espressione tragica. Zita si abbandona

*cresc.*

su di una sedia, lasciando cadere a terra il testamento. Tutti sono come impietriti.)

*s* *tratt.* *grave* *stent.* *pp*

*(Simone solo si volge, vede le tre candele accese; soffia, le spegne. Cala le sarge del letto e spegne gli*

15

*altri candelabri. Gli altri parenti vanno ciascuno a cercare una sedia, una cassapanca e vi si sprofondano, muti, gli occhi sbarrati, fissi.)*

*poco rall:.....*

SIMONE

*(con ira repressa)*

*Dun-que era ve . . . ro! Noi ve - dre - mo i*

16

**Allegro vivo** ♩ = 160

SIMONE

*fra - ti in - gras - sa - - re al-la bar - ba dei Do-*

CIESCA

Tut - ti quei bei fio - ri - - ni ac - cu - mu -

SIMONE

- na - - ti!

17

CIESCA

- la - - ti fi - ni - re nel - le to - nache dei

CIESCA

fra.ti!

MARCO

Pri - va - re tutti noi d'una so - stan - - za,

*p cresc.*

*f*  
*calando*

MARCO

ei fra - ti far s'guaz - zanel - l'ab - bon - dan - - za!

18

BETTO

Io do - vrò mi - su - rar mi il be - re a Si - gna —

BETTO

ei fra - ti be - ve - ran - no il vin di

NELLO

Si fa - ran - no star - gar — spes - so la

BETTO

vi - gna! —

19

NELLO

cap - pa, noi schiante - rem di bi - le,

## NELLA

e lo - ro pap - pa!

## RINUCCIO

La mia fe - li - ci -

20

*Pcresc.*

## RINUCCIO

- tà sa - rà ru - ba - - ta dal-

*mf*

## RINUCCIO

- l'« o - pe - ra di San - ta Re - pa - ra - - ta!

## GHERARDO

A - pri - te le di -

## GHERARDO

-spen - se dei con - ven - ti! Al - le - gri, fra - ti, ed

*A poco a poco l'ira e l'esaltazione dei parenti giunge al colmo; lasciano i sedili, si aggirano furibon-*

## ZITA

Ec - co - vi le pri - mi - zie

## GHERARDO

ar - ro - ta - te i den - ti!

*di per la camera, alzano i pugni imprecando, scoppiano in risa sardoniche che esplodono come urla di dan-*

## ZITA

di mer - ca - to! Fa - te schioccarla lin - gua col pa -

nati.)

## ZITA

- la - to! A voi, po - ve - ri fra - ti! Tor - di gras - si!

ZITA

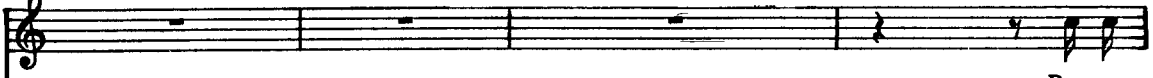

*Becca -*

NELLA

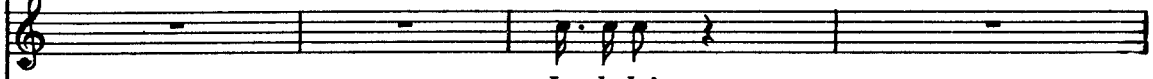

*Lo . do . le!*

GHERARDO

*Or - to - la - ni!*

SIMONE

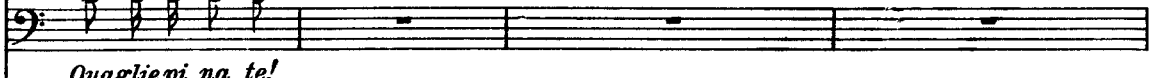

*Qua . gli . pi - na - te!*

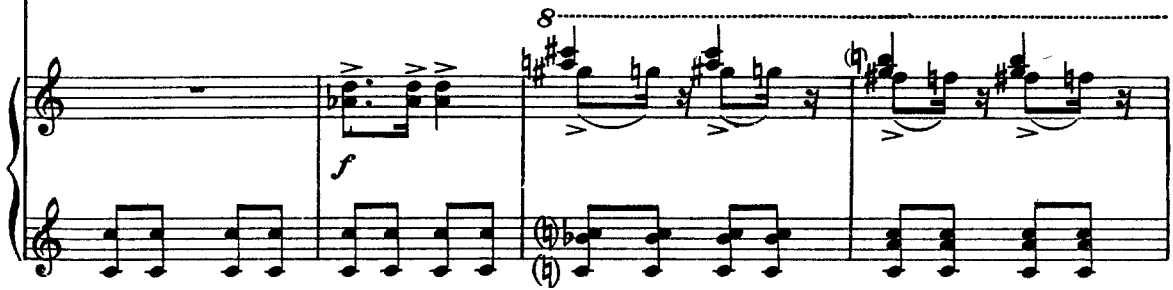

ZITA

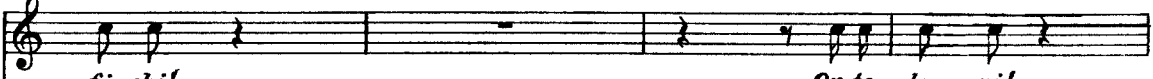

*- fi - chi!*

*Or - to - la - ni!*

SIMONE

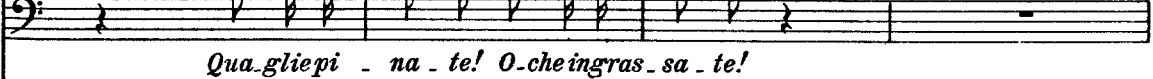

*Qua . gli . pi - na - te! O - che in - gras - sa - te!*

BETTO

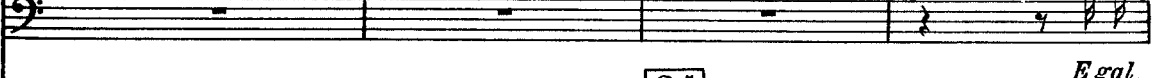

*E gal -*

ZITA

*Gal - let - ti - ni!!*

CIESCA

*Gal - let - ti?? Gal - let - ti - ni!!*

NELLA

*Gal - let - ti?? Gal - let - ti - ni!!*

RINUCCIO

*Gal - let - ti?? Gal - let - ti - ni!! Gal - let - ti di* *(gridando)*

GHERARDO

*Gal - let - ti?? Gal - let - ti - ni!!*

MARCO

*Gal - let - ti - ni!!*

SIMONE

*Gal - let - ti - ni!!*

BETTO

*- let - ti!* *Gal - le - ti - ni!!*

ZITA

*E col - le fac - ce ros - se e ben pa -*

CIESCA

*Lo - do - lee gal - let -*

NELLA

*Lo - do - lee gal - let -*

RINUCCIO

*can - to te - ne - ri - - ni!*

GHERARDO

*Lo - do - lee gal - let -*

MARCO

*E col - le fac - ce ros - se e ben pa -*

SIMONE

*E col - le fac - ce ros - se e ben pa -*

BETTO

*E col - le fac - ce ros - se e ben pa -*

## ZITA

*. sciu . te, ri . de . te . vi di noi: ha! ha! ha! ha!*

## CIESCA

*. ti . ni!! Ec . co . lo là un Do . na . ti!*

## NELLA

*. ti . ni!! Ec . co . lo là un Do . na . ti!*

## RINUCCIO

*Ec . co . lo là un Do . na . ti!*

## GHERARDO

*. ti . ni!! Ec . co . lo là un Do . na . ti!*

## MARCO

*. sciu . te, ri . de . te . vi di noi: ha! ha! ha! ha!*

## SIMONE

*. sciu . te, schiz . zan . do dal . le go . te la sa . lu . te!*

## BETTO

*. sciu . te, schiz . zan . do dal . le go . te la sa . lu . te!*

ZITA

ah! ah! ah! Ec - co - lo là! Ec - co - lo là un Do - na - ti!

CIESCA

ah! ah! ah! Ec - co - lo là! Ec - co - lo là un Do - na - ti!

NELLA

ah! ah! ah! Ec - co - lo là! Ec - co - lo là un Do - na - ti!

RINUCCIO

ah! ah! ah! Ec - co - lo là! Ec - co - lo là un Do - na - ti!

GHERARDO

ah! ah! ah! Ec - co - lo là! Ec - co - lo là un Do - na - ti!

MARCO

ah! ah! ah! Ec - co - lo là! Ec - co - lo là un Do - na - ti!

SIMONE

ah! ah! ah! Ec - co - lo là! Ec - co - lo là un Do - na - ti!

BETTO

ah! ah! ah! Ec - co - lo là! Ec - co - lo là un Do - na - ti!

(Trumpets)  
(Trombe)

*cresc.*

ZITA

ah! ah! ah! Ec - co.lo là! E la vo.le - va lui l'e - re - di .

CIESCA

ah! ah! ah! Ec - co.lo là! E la vo.le - va lui l'e - re - di .

NELLA

ah! ah! ah! Ec - co.lo là! E la vo.le - va lui l'e - re - di .

RINUCCIO

ah! ah! ah! Ec - co.lo là! E la vo.le - va lui l'e - re - di .

GHERARDO

ah! ah! ah! Ec - co.lo là! E la vo.le - va lui l'e - re - di .

MARCO

ah! ah! ah! Ec - co.lo là! E la vo.le - va lui l'e - re - di .

SIMONE

ah! ah! ah! Ec - co.lo là! E la vo.le - va lui l'e - re - di .

BETTO

ah! ah! ah! Ec - co.lo là! E la vo.le - va lui l'e - re - di .

(Trombe) *cresc. molto*

ZITA

*- tà! Ri - de - te, o fra - ti, — ri - de - te al - la*

CIESCA

*- tà! Ri - de - te, o fra - ti, — ri - de - te al - la*

NELLA

*- tà! Ri - de - te, o fra - ti, — ri - de - te al - la*

RINUCCIO

*- tà! Ri - de - te, o fra - ti, — ri - de - te al - la*

GHERARDO

*- tà! Ri - de - te, o fra - ti, — ri - de - te al - la*

MARCO

*- tà! Ri - de - te, o fra - ti, — ri - de - te al - la*

SIMONE

*- tà! Ri - de - te, o fra - ti, — ri - de - te al - la*

BETTO

*- tà! Ri - de - te, o fra - ti, — ri - de - te al - la*

ZITA

bar - ba dei Do - na - ti! Ah! ah! ah! ah! ah! ah! ah!

CIESCA

bar - ba dei Do - na - ti! Ah! ah! ah! ah! ah! ah! ah!

NELLA

bar - ba dei Do - na - ti! Ah! ah! ah! ah! ah! ah! ah!

RINUCCIO

bar - ba dei Do - na - ti! Ah! ah! ah! ah! ah! ah! ah!

GHERARDO

bar - ba dei Do - na - ti! Ah! ah! ah! ah! ah! ah! ah!

MARCO

bar - ba dei Do - na - ti! Ah! ah! ah! ah! ah! ah! ah!

SIMONE

bar - ba dei Do - na - ti! Ah! ah! ah! ah! ah! ah! ah!

BETTO

bar - ba dei Do - na - ti! Ah! ah! ah! ah! ah! ah! ah!

*cresc. molto*

*(L'aspezzazione, giunta al colmo, si placa poco a poco e subentra di nuovo l'abbattimento; qualcuno dei*

**22**

*ff* *dim.*

*parenti piange davvero.)*

ZITA

*(Chi l'a\_vrebbe mai det - to che quando Buoso andava al cimi\_*

*rall:..... Meno, quasi Andantino*

*p* *dim.*

ZITA

*(piagnucolosa)*

*-te - ro, si sa\_reb\_he pianto per dav - ve - ro!*

*dim:.....e rall:..... pp*

**23**

**I. Tempo**

*(Lentamento ognuno)*

*p* *dim.*

*cerca di nuovo una sedia per cadervi sopra)*

*allargando a poco a poco...*

*rall. molto*

**ZITA** (*tutti sono seduti, nuovamente impietriti*)

*p con poca voce, spedito*

*E non c'è nes\_sun mez - so... per gi.*

**CIESCA**

*p con poca voce, spedito*

*E non c'è nes\_sun mez - so...*

**NELLA**

*p con poca voce, spedito*

*E non c'è nes\_sun mez - so...*

**MARCO**

*p*

*...per gi.*

**SIMONE**

*p*

*...per cam\_biar\_lo?*

**BETTO**

*...per cam\_biar\_lo?*

**24**

**Andante**

ZITA

..rar. lo?..

CIESCA

GHERARDO

*p*  
addol - cir - lo?..

MARCO

..rar. lo?..                      O Si - mo - ne,      Si - mo - ne?

BETTO

*pp*

ZITA

*(Simone fa un cenno come per dire che è im-  
possibile trovare un rimedio.)*  
Tu sei il più vecchio!...

MARCO

Tu se'an che sta - to po - de - stà a Fu - cecchio!...

**25**  
*p*

ZITA

Chi?

CIESCA

Chi?

NELLA

Chi?

RINUCCIO

*C'è u-na per-so-na so-la che ci può con-si-glia-re, for-se sal-va-re...*

MARCO

Chi?

SIMONE

Chi?

BETTO

Chi?

**Andante sostenuto**

ZITA

*(gesto di disillusione dei parenti)*

*(furibonda)*

*Di Gianni Schicchi, del-la fi-*

RINUCCIO

*Gianni Schicchi!*

**Allegro**

ZITA

*(con forza)*

*mf* *p*

*-glio - la, non vo' sen - tir - ne par - lar mai più! E inten - di be - ne!...*

ZITA

CIESCA

Who?  
Chi?

NELLA

Chi?

GHERARDINO

*(entrando di corsa, urlando)*

RINUCCIO

*E qui che vie - ne!*

Chi?

GHERARDO

Chi

MARCO

Chi?

SIMONE

Chi?

BETTO

Chi?

**26**

*f* *p*

ZITA

*Chi l'ha chia - ma - to?*

GHERARDINO

*Gianni Schic - chi!*

RINUCCIO

*Io l'ho man -*

ZITA

*Ah! ba - dal se*

CIESCA

*È proprio il mo - mento d'a-ver Gianni*

NELLA

*È proprio il mo - mento d'a-ver Gianni*

RINUCCIO

*-da-to, per-chè spe - ra - vo...*

ZITA

sa - le, gli fo ruz - zo - la - re le sca - le!

CIESCA

Schicchi fra i pie - di!

NELLA

Schicchi fra i pie - di!

GHERARDO

*(a Gherardino, sculacciandolo)*

Tu de - vi ob - be -

MARCO *(brontolando)*

È proprio il mo - men - to d'a - ver Gianni Schicchi fra i pie - di!

SIMONE *(brontolando)*

È proprio il mo - men - to d'a - ver Gianni Schicchi fra i pie - di!

GHERARDO

*(lo caccia nella stanza a destra in cima alla scala)*

- di - re sol - tan - to a tuo pa - dre: là! là!

SIMONE

Un Do - na - ti spo - sa - re la fi - glia d'un vil -

27

ZITA

D'u - no sce - so a Fi - ren - ze dal con - ta - do! Im - pa - ren -

SIMONE

- la - no!

*f* *Meno*

ZITA

- tar - si col - la gen - te no - va!... *(con forza)* Io non vo - glio che ven - ga! Non vo - glio!

*cresc.* *mf*

## RINUCCIO

A - ve - te torto! È fi - ne! a - stu - to... O - gni ma -

28

Moderato ♩ = 60

*ff* *f* *p*

## RINUCCIO

li - zia di leg - gi e co - di - ci co - no - sce e sa. Mot - ter - gia -

*mf* *p* *mf*

## RINUCCIO

to - re!.. Bef - feg - gia - to - re!.. C'è da fa - re u - na bef - fa nuova e ra - ra?

*mf*

## RINUCCIO

*a rigor di tempo*

È Gianni Schicchi che la pre - pa - ra! Gli occhi

## RINUCCIO

*fur - bi gli il - lu - mi - nan - di ri - so lo stra - no vi - so, ombreg -*

**Sostenendo**

## RINUCCIO

*-gia - to da quel suo gran na - so - ne che pare un tor - rac - chio - ne per co - sì!*

**poco rit.**

## RINUCCIO

**29** **a tempo** *Vien dal con - ta - do? Eb - be - ne? Che vuol*

## RINUCCIO

*di - re? Ba - sta con queste ub - bie..... grette e pic - ci - ne!*

**Sostenuto, quasi a piacere**

## RINUCCIO

*(ad uso di stornello toscano)*

Fi - ren - ze è come un al - be - ro fio - ri - to ————— che in

30

And.<sup>te</sup> mosso un po' sost.<sup>o</sup>  $\text{♩} = 92$ 

## RINUCCIO

piaz - za dei Si - gnori ha tronco e fronde, ma le ra - di - ci for - ze nuove ap -

## RINUCCIO

por - ta - no ————— dal - le con - val - li lim - pi - de e fe - con - de!

## RINUCCIO

E Fi - ren - ze ger - moglia ed al - le stel - le

RINUCCIO

sal - gon pa - la - gi sal - di e tor - ri snel - le!

poco allargando

**31** Andante sostenuto

RINUCCIO

cresc. ed allarg.

L'Ar - no, pri - ma di

Come il tempo primo (And.<sup>te</sup> mosso)

RINUCCIO

cor - re - re al - la fo - - - ce,

RINUCCIO

can - ta ba - cian - do piaz - za San - ta

## RINUCCIO

Cro - ce, e il suo can - to è sì dol - ce e sì so - no - ro che a

*p* *cresc.*

## RINUCCIO

lui son sce - si i ru - scel - let - ti in co - ro!

*mf*

## RINUCCIO

Co - sì scen - dan - vi dot - ti in ar - tie scien - ze

*p* *p cresc.*

## RINUCCIO

a far più ric - cae splen - di - da Fi - ren - ze!

32 *mf*

## RINUCCIO

*E di val d'El - sa giù dal - le ca - stel - la      ben venga Ar - nol - fo a far la*

Un po' sostenuto

*ben posate le note e pp*

## RINUCCIO

*tor - re bel - la!      E ven - ga Giot - to dal Mu - gel sel - vo - so, e il*

*cresc:.....*

## RINUCCIO

*Me - di - ci mer - can - te co - rag - gio - so!*

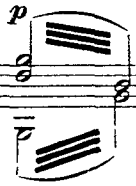
*dim.*

## RINUCCIO

*Ba - sta con gli o - di gret - tie coi ri - pic - chi!*

sempre a tempo

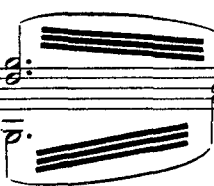
*cresc:.....*

RINUCCIO

Vi - va la gen - te no - va e Gian - ni Schic - chi!

poco rit.

a tempo

*ff*

RINUCCIO

33

RINUCCIO

(Rinuccio apre la porta;

(si bussa alla porta)

È lui!

*cresc.*

entra Gianni Schicchi seguito da Lauretta)

RINUCCIO

*p*  
 (Lauret-ta!)  
 (si sofferma sulla porta, guardando meravigliato la filà desolata dei parenti)

GIANNI SCHICCHI  
*p* 3 3 3 3  
 (Qua-le a-spet-to sgo-men-to e de-so-la-to!)

34  
*pp*

LAURETTA

*p*  
 (Rino!)  
 (sottovoce) 3  
 Per-chè s'è

RINUCCIO

(sottovoce) 3  
 A-mo-re mio!

GIANNI SCHICCHI 3 3 3  
 Buoso Do-na-ti, cer-to, è mi-glio-ra-to!)

Lo stesso movimento  $d = \text{♩}$   
*p dolce*

LAURETTA

3 3 3  
 pal-li-do? Eb-be-ne, par-la...

RINUCCIO

3 3 3  
 Ahi-mè, lo zio... A-mo-re, a-

rall: 3 3 3

LAURETTA

(Quan-to do - lo - re!)

RINUCCIO

\_more, quanto do - lo - re!)

(Gianni lentamente avanza nella camera e vede i candelabri intorno al letto)

GIANNI SCHICCHI

35

Ah! Ah!

He's An -

ped.

\*

GIANNI SCHICCHI

(frase)  
*p*

\_da - to? (Per-chè stanno a la-gri - ma - re? Ti re-ci - ta - no me - glio d'ungui-

Andantino  $\text{♩} = 63$

GIANNI SCHICCHI

(forte, con intonazione falsa)

\_la - re!) Ah! com - pren-do il do - lor di tan - ta per - di - ta...

GIANNI SCHICCHI

Ne ho l'a - ni - ma com - mos - sa...

rit.

*p*

GIANNI SCHICCHI

Eh! son co - se...

*p*

GHERARDO

Eh! la per - di ta è sta - ta pro - prio gros - sa!

GIANNI SCHICCHI

Mah!... Co - me si fa!... In que - sto mon - do u - na co - sa si

*m.s.*

GIANNI SCHICCHI

per - de,... u - na si tro - va;... si perde Buo - so..., ma c'è l'e - re - di.

*m.s.* *poco rit.* *rall:.....*

ZITA

(scattando)

Si - cu - ro! Ai fra - ti!

GIANNI SCHICCHI

-tà!... Ah!

36

All<sup>o</sup> vivo

*f* *fp*

ZITA

Di - se - re - da - ti! Sì, sì, di - se - re - da - ti!

GIANNI SCHICCHI

di - se - re - da - ti?

*fp*

ZITA

E per\_cio ve lo can - to: pi - glia\_te la fi -

*P cresc.*

ZITA

\_glio - la, le - va\_te - vi di tor - - no,

*p*

ZITA

io non do mio ni - po - te ad u - na sen - za

*p*

ZITA

do - - - te!

RINUCCIO

*cresc.*

*fp*

37

ZITA

*Non me n'importa un cor - no!*

LAURETTA

*bab - bo, bab - bo, lo vo - gliò!*

RINUCCIO

*zia, io l'a - mo, l'a - mo!*

GIANNI SCHICCHI

*Fi - gliola, un po' d'or - go - gliò!*

*cresc.*

GIANNI SCHICCHI

*Bra - va la vec - chia! Bra - va! Per la do - te sa - cri fi - chi mia*

**38** *And<sup>te</sup> sostenuto*

*fp*

LAURETTA

*Ri .*

GIANNI SCHICCHI

*fi - glia e tuo ni - po - te! Bra - va la vecchia! Bra - va! Vecchia tac.*

ZITA

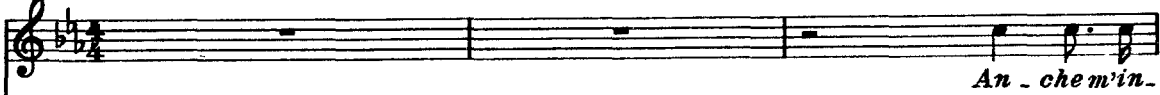

LAURETTA

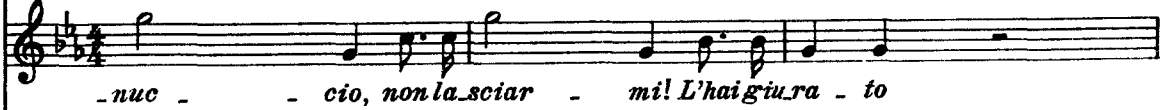

RINUCCIO

GIANNI SCHICCHI

Allegro energico  $\text{♩} : 160$ 

ZITA

LAURETTA

RINUCCIO

ZITA *(tirando Rinuccio a destra)*

- po - te! Ri - nuc - cio, vie - ni, la - sciali an - da - re, sa -

LAURETTA

quando tu m'hai ba - cia - to! No, non la -

RINUCCIO

- bra.va tut - to un fio - re! Ri - cor - da ti, ri -

GIANNI SCHICCHI

*(tirando Laretta a sinistra)*

Ah! vie - ni!

ZITA

- reb - be un vo - ler - ti ro - vi - na - re! Vie - ni! Vie - ni! Ma

LAURETTA

- sciar - mi! No, non la - sciar - mi, Ri - nuc - cio! no! — no! —

RINUCCIO

- cor - da - ti. a - mo - re. a - mo - re! Ad -

GIANNI SCHICCHI

vie - ni! Un po' d'or - go - glio! Vie - ni! Vie - ni! Ah!

poco allarg.  
cresc.

ZITA

LAURETTA

RINUCCIO

GIANNI SCHICCHI

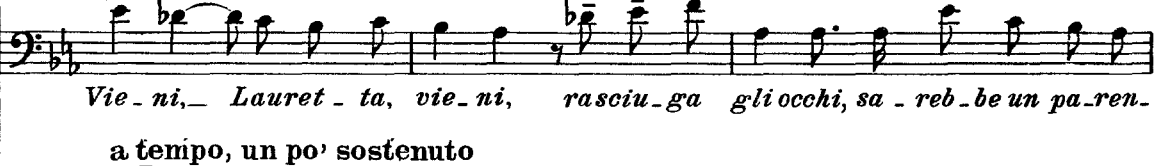

ZITA

LAURETTA

RINUCCIO

GIANNI SCHICCHI

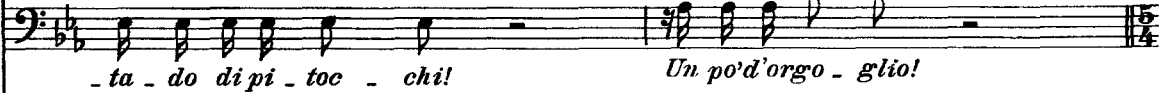

ZITA

*Via, via di qua!* (sfugge a Schicchi e corre da Rinuccio)

LAURETTA

*- sa - re* *per il Ca - len - di - mag - gio!* *Babbo, lo*

CIESCA

*... fra in - namo - ra - ti!*

NELLA

*... fra in - namo - ra - ti!*

RINUCCIO

*- sa - re* *per il Ca - len - di - mag - gio!* *O Zia, la* (sfugge alla zia e corre da Lauretta)

GIANNI SCHICCHI

*Ah vie - ni vien!*

GHERARDO

*... fra in - namo - ra - ti!*

MARCO

*An - che le di - spu - te*

SIMONE

*An - che le di - spu - te*

BETTO

*An - che le di - spu - te*

*allargando molto*

*a Tempo*

8 *ff* 9 3

ZITA

Ed io non vo glio!

LAURETTA

LOVE NIM!  
vo - glio!

CIESCA

Proprio il momen - to! Pen - sa - te al te - sta -

NELLA

Proprio il momen - to! Pen - sa - te al te - sta -

RINUCCIO

vo - glio!

GIANNI SCHICCHI

Un po' d'or - go - glio!

GHERARDO

Proprio il momen - to! Pen - sa - te al te - sta -

MARCO

Proprio il momen - to! Pen - sa - te al te - sta -

SIMONE

Proprio il momen - to! Pen - sa - te al te - sta -

BETTO

Proprio il momen - to! Pen - sa - te al te - sta -

*p* *stringendo* *stacc.*

ZITA

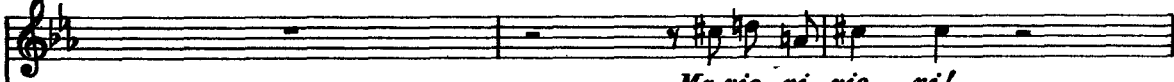

*Ma vie - ni, vie - ni!*

LAURETTA

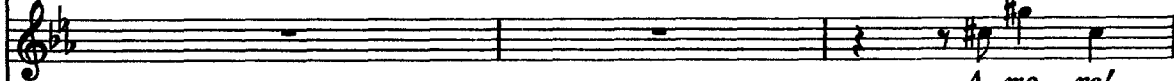

*A - mo - re!*

CIESCA

*-men - to!*

*Pen - sate al te - sta - men - to!*

NELLA

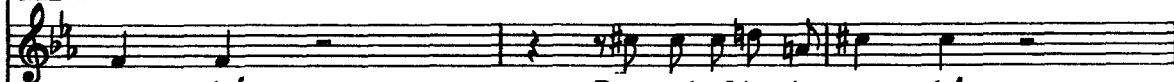

*-men - to!*

*Pen - sate al te - sta - men - to!*

RINUCCIO

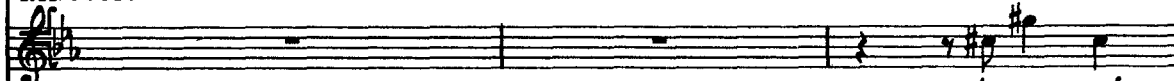

*A - mo - re!*

GIANNI SCHICCHI

*Vec - chia tac - ca - gna, gret - ta, sordida, spilor - cia! Via!*

GHERARDO

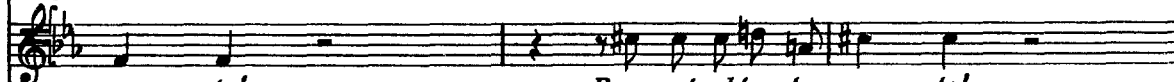

*-men - to!*

*Pen - sate al te - sta - men - to!*

MARCO

*-men - to!*

*Pen - sate al te - sta - men - to!*

SIMONE

*-men - to!*

*Pen - sate al te - sta - men - to!*

BETTO

*-men - to!*

*Pen - sate al te - sta - men - to!*

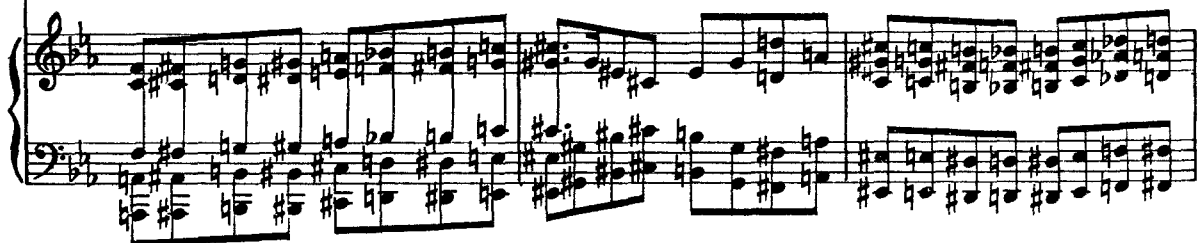

ZITA

*No, no, non vo - gliò! Via di qua!*

LAURETTA

*A - mo - re!*

CIESCA

*Pen - sa - te al te - sta - men - to!*

NELLA

*Pen - sa - te al te - sta - men - to!*

RINUCCIO

*A - mo - re!*

GIANNI SCHICCHI

*via di qua! Ah! vie - ni, vie - ni!* *(trascina Laretta verso la porta)*

GHERARDO

*Pen - sa - te al te - sta - men - to!*

MARCO

*Pen - sa - te al te - sta - men - to!*

SIMONE

*Pen - sa - te al te - sta - men - to!*

BETTO

*Pen - sa - te al te - sta - men - to!*

ZITA

No! no! no!

RINUCCIO

(fermando Schicchi)

Signor Gio - van - ni, ri - ma - ne - te un mo -

GIANNI SCHICCHI

Vien! vien! vien!

39

RINUCCIO

(a Zita)

- men - to! In - ve - ce di sbrai - ta - re, da - te - gli il te - sta -

RINUCCIO

(a Gianni)

- men - to! Cer - ca - te di sal - var - ci! A voi non può man

RINUCCIO

- ca - re u - ni - dea por - ten - to - sa, u - na tro -

RINUCCIO

- cata, un rimedio, un ri - piego, un e - spe - dien - te!

GIANNI SCHICCHI

(*additando i parenti*)

A pro di quella

(*a Rinuccio*)

GIANNI SCHICCHI

gen-te! Niente! Niente! Niente!

*rall:.....*

*cresc.* *ff*

LAURETTA *(in ginocchio, dinanzi a Gianni Schicchi)*

Oh! mio bab - bi - no ca - - ro, mi pia - ce è bel - lo,

**40** Andantino ingenuo  $\text{♩} = 120$

*pp dolce*

LAURETTA

bel - lo; vo'an - da - re in Por - ta Ros - - sa

*pp*

LAURETTA

a compe - rar l'a - nel - lo! Sì, sì, ci voglio an - da - re!

*pp*

LAURETTA

e se l'amas - si in - dar - no, an - drea sul Pon - te Vec - chio,

*p*

LAURETTA

ma per but - tar - mi in Ar - no! Mi strug - go e mi tor -

LAURETTA

- men - to! O Di - - o, vor - rei mo - rir!

*dim.* *pp* *rinforz.*

LAURETTA

Bab - bo, - ie - tà, pie - tà!

*rit:* *m.d.*

LAURETTA (*piangendo*)

Bab - bo, pie - tà, pie - tà!

*pp* *rall:* *m.d.* *m. s.*